Los Camaleones IV

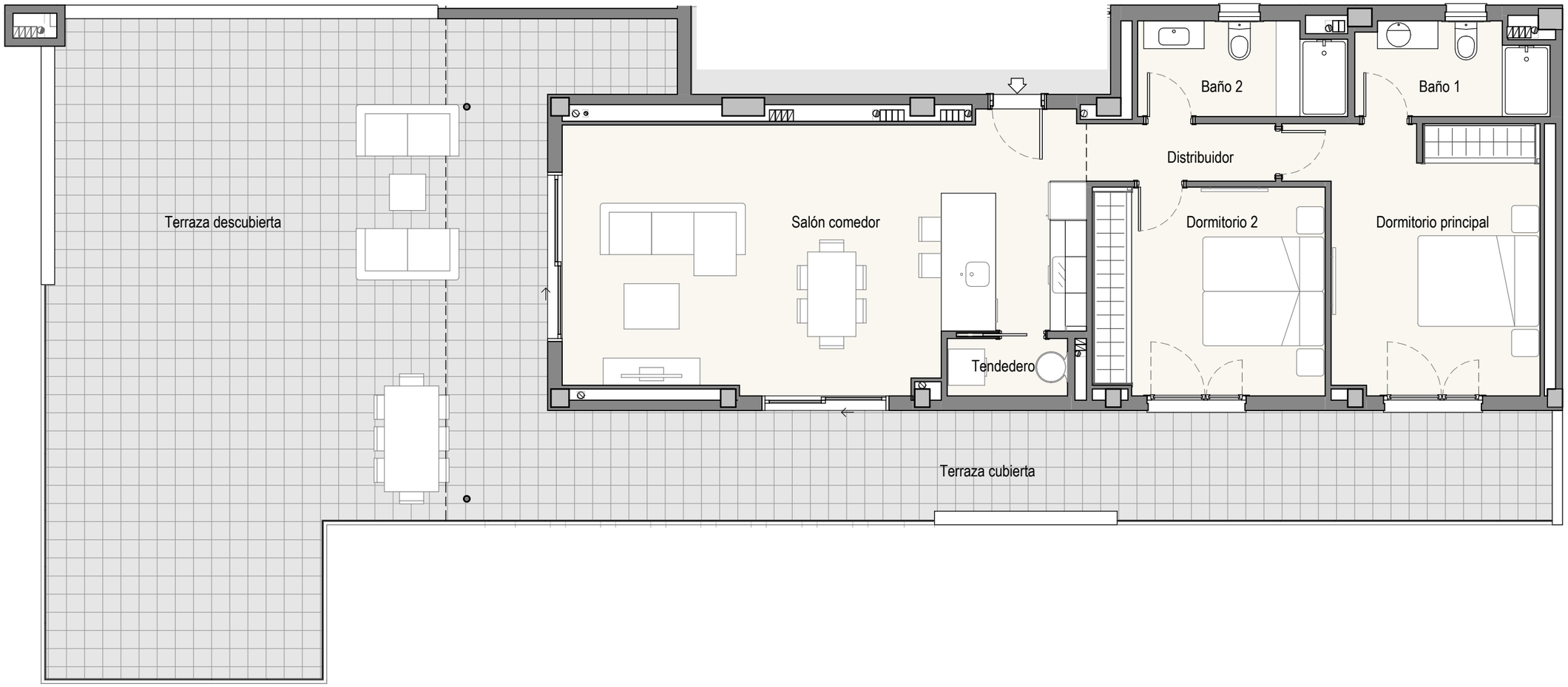

Isla Canela
Marina, Golf & Beach Resort

8502-10502 (2de2)

Escala gráfica CLI.102

0 m. 1.5 m. 3 m. 4.5 m.

Este plano está basado en un proyecto inicial, pudiendo sufrir modificaciones por motivos técnicos o jurídicos y a criterio de la dirección facultativa. El mobiliario y la decoración no están incluidos. Toda la información relativa al RD 515/89 y D 218/2005 se encuentra en las oficinas sitas en Avenida de la Mojarra, s/n, Ayamonte.

29/09/2025