Los Camaleones

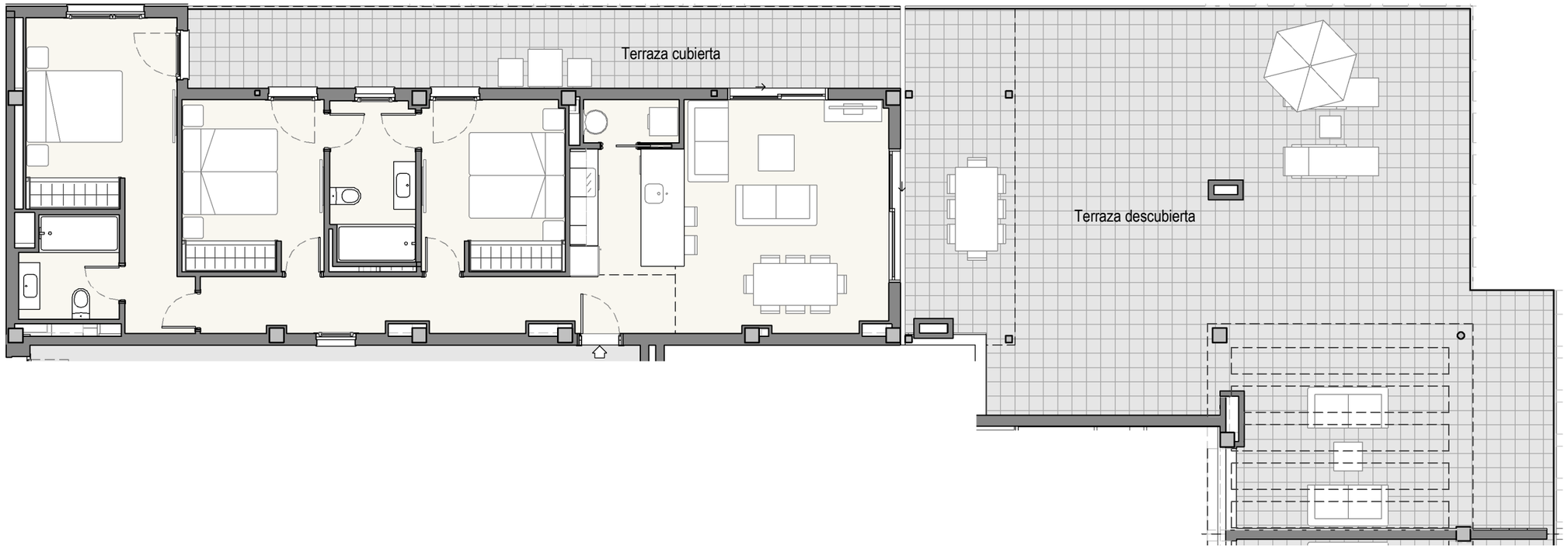

Isla Canela
Marina, Golf & Beach Resort

5501 (2de2)

Escala gráfica CLI.35

0 m. 2 m. 4 m. 6 m.

Este plano está basado en un proyecto inicial, pudiendo sufrir modificaciones por motivos técnicos o jurídicos y a criterio de la dirección facultativa. El mobiliario y la decoración no están incluidos. Toda la información relativa al RD 515/89 y D 218/2005 se encuentra en las oficinas sitas en Avenida de la Mojarra, s/n, Ayamonte y Avenida de la Republica Argentina, 8, Sevilla.

19/09/2023