Los Camaleones

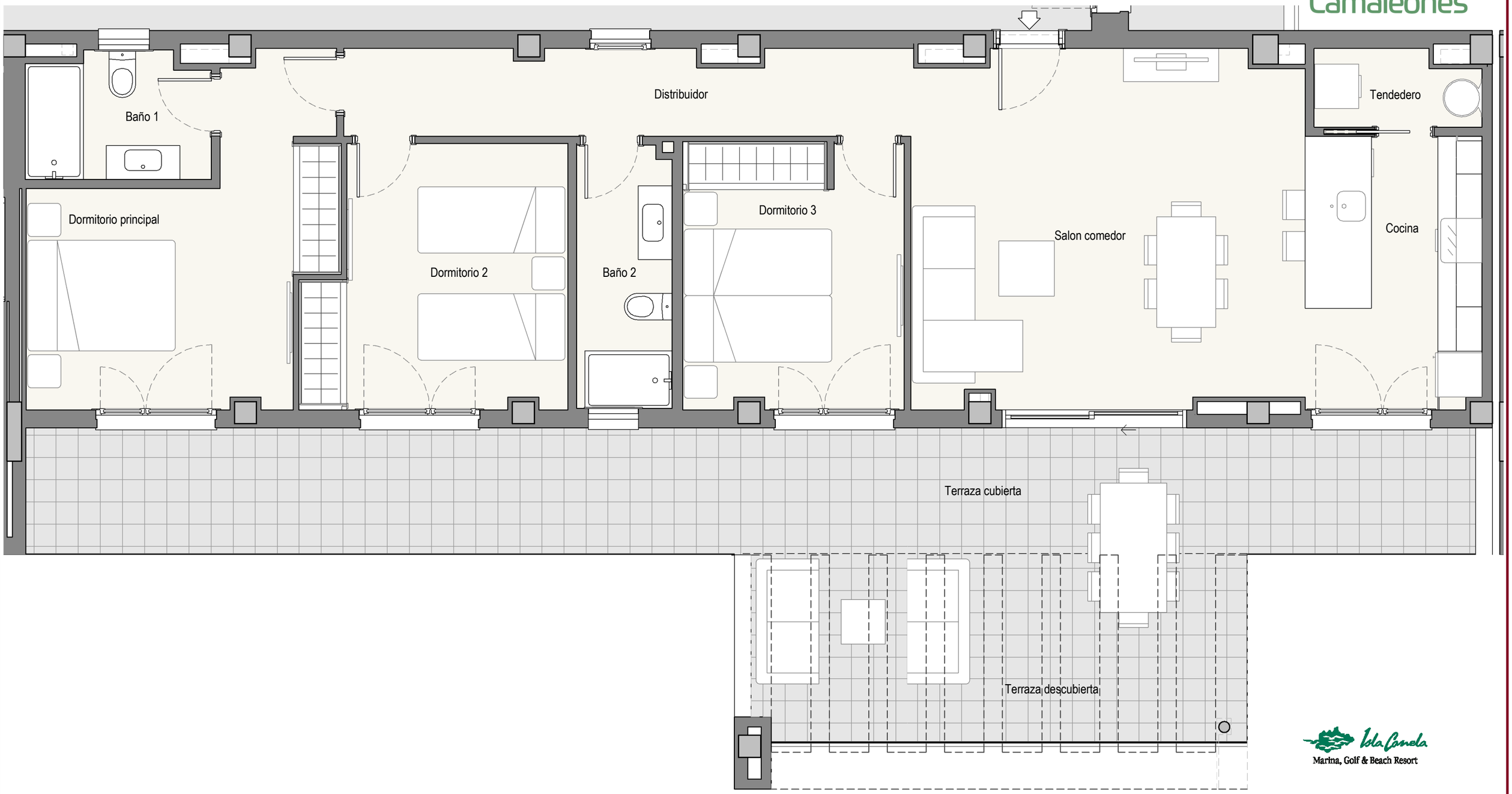

Isla Canela
Marina, Golf & Beach Resort

2403

Escala gráfica CLI.33

0 m. 1 m. 2 m. 3 m.

Este plano está basado en un proyecto inicial, pudiendo sufrir modificaciones por motivos técnicos o jurídicos y a criterio de la dirección facultativa. El mobiliario y la decoración no están incluidos. Toda la información relativa al RD 515/89 y D 218/2005 se encuentra en las oficinas sitas en Avenida de la Mojarra, s/n, Ayamonte y Avenida de la Republica Argentina, 8, Sevilla.

01/12/2021