

ARQUITECTURA P156 (A-16-B) CLASIFICACION TURISTICA 99Z\_BLOQUE 1592\_B1\_PLANTA PRIMERA.dwg; B1\_P1\_V16; 19/01/2017 11:46:18

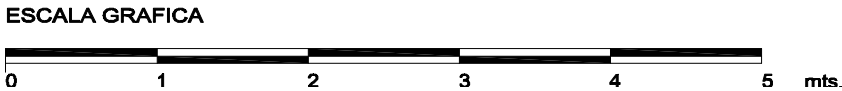
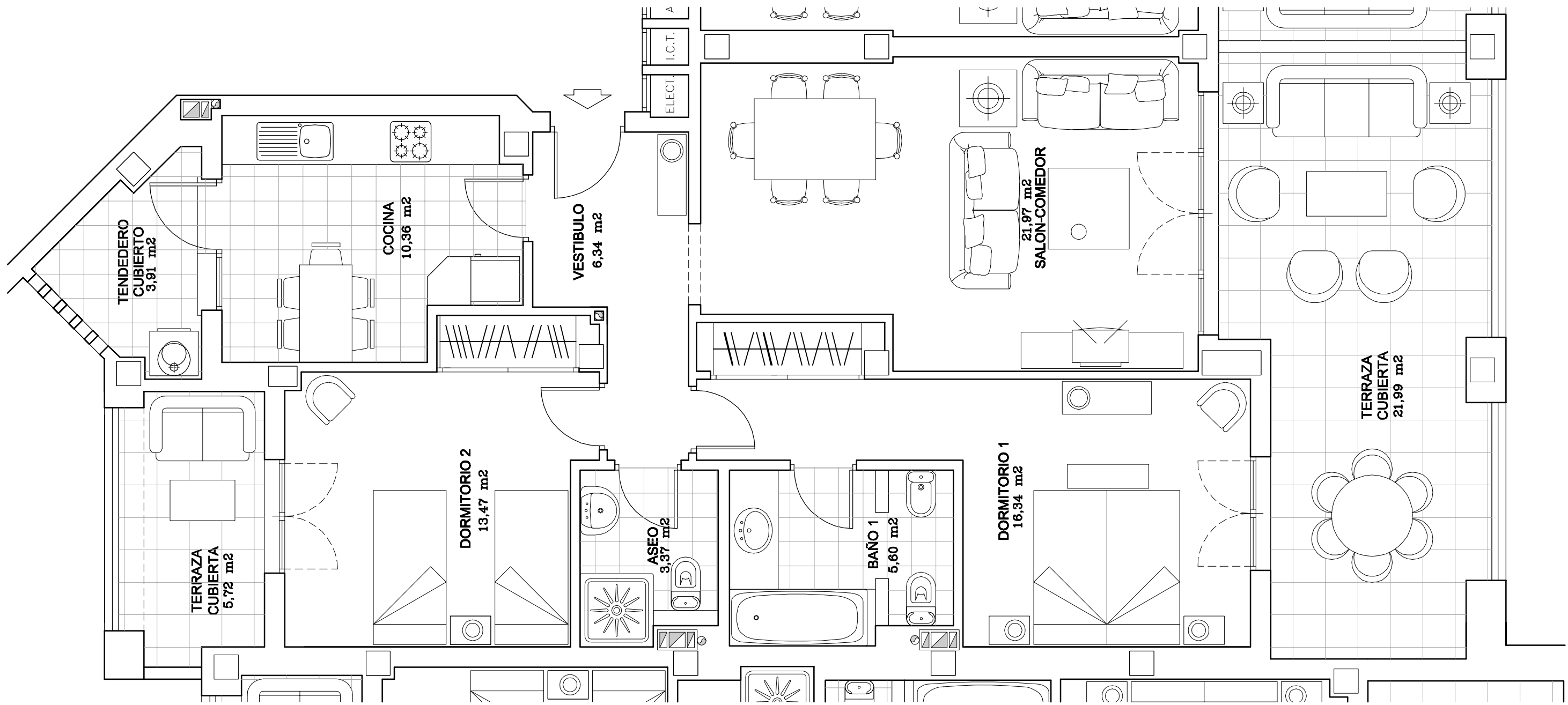

ARQUITECTO  
 CARLOS MARTINEZ LANCELLOTTI  
*Carlos*  
 COLEGIADO N° 01 COAH Enero 2017

**EL RINCON DEL GOLF**  
 PARCELA A-16/B DE ISLA CANELA  
 Escalera 3 - Apartamento 18  
 2 Dormitorios